



setla
sociedad española de
traumatología laboral

XII CONGRESO NACIONAL SETLA

VIGO · 22 y 23 de Noviembre de 2012



programa congreso

Sede: [Centro Social Novacaixagalicia](#)



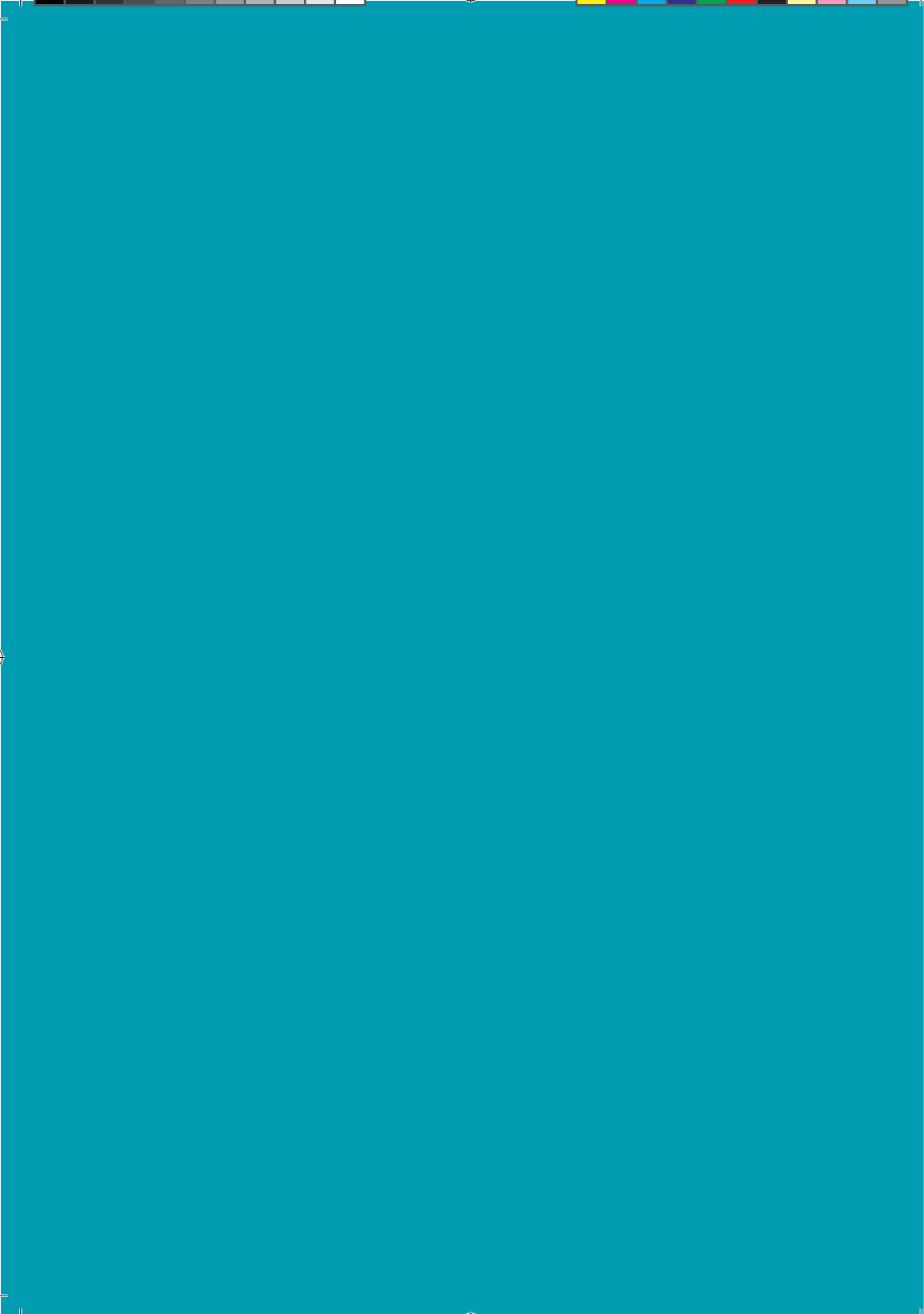



ÍNDICE

Información general	4
Cartas de Bienvenida	
Presidente de la Setla	5
Presidente del Comité Organizador	6
Comités	7
Programa científico	
Jueves	8
Viernes	10
Comunicaciones Libres	12
Mapa de situación	18

VIGO_22 y 23 de Noviembre de 2012

INFORMACIÓN GENERAL

Sede del Congreso
Centro SOCIAL Novacaixagalicia
Calle de Policarpo Sanz, 24
36202 Vigo

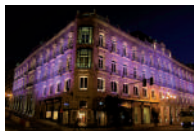

Envío de comunicaciones orales y carteles científicos

El envío de comunicaciones sólo podrá realizarse a través de la página web del congreso, dentro de la web de la SETLA: www.setla.org

Premios SETLA

- Premio a la mejor comunicación oral SETLA
- Accésit a la mejor comunicación oral SETLA
- Accésit al mejor cartel científico SETLA

Web

www.setla.org

Inscripción online

La inscripción se realizarán on-line en la página web del Congreso: www.congresos-setla.com

Cuotas de Inscripción

	antes 15 de Octubre	después 15 de Octubre
Miembros SETLA	440,00€	490,00€
No Miembros	515,00€	565,00€
Residentes	315,00€	315,00€
Enfermeros/as	315,00€	315,00€
Fisioterapeuta	315,00€	315,00€
<i>(IVA incluido)</i>		

Inscripción a Talleres

	antes 15 de Octubre	después 15 de Octubre
Congresistas	gratis	gratis

Secretaría Técnica

Torres Pardo
Calle Nàpols 187, 2º · 08013 Barcelona
Sra. Asun Marzo
Tel. +34 93 246 35 66 · Fax + 34 93 231 79 72
a.marzo@torrespardo.com

Viaje y alojamiento

Viajes El Corte Inglés
Dpto. Sociedades Científico - Médicas
Casado del Alisal, 14 · 28014 Madrid
Tel. +34 913 300 755 · Fax +34 914 203 952
secretariatouristica@viajeseci.es



BIENVENIDA DEL PRESIDENTE DE LA SETLA

Apreciados compañeros sanitarios y consocios de SETLA,

Estoy en mi primer año de mandato y como Presidente tengo la responsabilidad de dirigirme a vosotros con motivo de la celebración del XII Congreso de SETLA que se celebrará en la acogedora ciudad de Vigo.

Como sabéis y siguiendo la línea de las anteriores juntas directivas, y sobre todo de la última presidida por mi querido amigo el Dr. José Luis De Gregorio, la finalidad de la sociedad cada vez está más centrada en la formación de TODO (médicos, enfermería y fisioterapeutas) el colectivo sanitario que desempeña su actividad en el mundo Laboral. En este sentido seguiremos en el congreso de Vigo intentando aportar el máximo valor añadido para las diferentes especialidades sanitarias a las que nos referíamos en el párrafo anterior, siguiendo la línea de foros diversos orientados a cada una de ellas.

Por otro lado y aprovechando la oportunidad, comentaros que este año posiblemente lo cerraremos con un mínimo 4 cursos de fin de semana, monográficos y gratuitos, para cualquier profesional sanitario del sector que tenga interés en acudir a los mismos para actualizar sus conocimientos. Creemos, por las respuestas a las encuestas efectuadas, que es un método que está teniendo buena acogida entre los profesionales.

Volviendo al Congreso quisiera también tener unas palabras de agradecimiento para el Dr. Juan Gómez, Presidente del mismo, por todos los esfuerzos que ha realizado, tanto en el ámbito logístico (hostelería, sede etc.) como en el científico, pues soy conocedor de los múltiples problemas que se le han presentado, y los ha ido resolviendo, de forma que creo que el Congreso será de grato recuerdo para todos los asistentes.

Esperamos contar con la presencia de muchos de vosotros, en la Ciudad de Vigo, en ese entorno costero tan maravilloso de Galicia

Un fuerte abrazo que espero poderos dar personalmente



Fernando Collado Fábregas
Presidente de SETLA

VIGO_22 y 23 de Noviembre de 2012

BIENVENIDA DEL PRESIDENTE DEL COMITÉ ORGANIZADOR

Estimados amigos:

Es para mí un verdadero orgullo y motivo de agradecimiento el hecho de que tanto la Junta Directiva como los socios de SETLA hubieran depositado en mi persona su confianza para la organización del XII Congreso Nacional de la Sociedad Española de Traumatología Laboral.

Por primera vez se va a celebrar un evento SETLA en Galicia y en esta ocasión hemos escogido la ciudad de Vigo. Esta ciudad cuenta con un importante tejido industrial, cuyos pilares básicos son la pesca, la construcción civil y naval y la automoción. Situada en un paraje inolvidable, costera y contemplando a una de las maravillas con las que cuenta nuestro país, como son las Islas Cíes, deja ver su influencia romana y celta, no sólo por los restos históricos sino también por la cultura.

SETLA es ya una sociedad adulta, consolidada y bien estructurada, que ha ampliado su nivel de participación en los últimos años a colectivos tan importantes como son los de enfermería y fisioterapia para esta especialización de la medicina y de la traumatología, la laboral, lo cual no sólo hace aumentar nuestra solidez, sino que enriquece a la sociedad. El progresivo incremento del número de socios, asistentes a anteriores Congresos y nivel científico, así lo avalan.

En esta ocasión hemos escogido una serie de temas para las mesas redondas que entendemos son novedosos y de interés tanto para el traumatólogo como para el médico asistencial, potenciando al mismo tiempo el carácter eminentemente práctico de los talleres médicos, de enfermería y fisioterapia, tal y como viene aconsejando nuestra sociedad en los últimos años.

El difícil escenario socio-económico al que estamos asistiendo hace que sea un momento complejo para la organización de cualquier evento, pero como Presidente del Comité Organizador del Congreso os garantizo que vamos a trabajar con empeño e ilusión para que esté a la altura de las circunstancias, a la altura que os merecéis. Pero ello no puedo evitar el solicitar vuestra asistencia y colaboración, para que entre todos podamos contribuir a mantener el enorme nivel científico y participativo de ediciones anteriores.

Como decimos en Galicia "meigas habelas hainas", y estoy seguro de que estas meigas se van a conjurar para que este XII Congreso Nacional SETLA sea un encuentro importante para potenciar, aún más si cabe, la unión y el progreso de este colectivo que somos.

Deseando poder saludaros personalmente en Vigo, recibid un fuerte abrazo.



Juan M. Gómez Canedo
Presidente del Comité Organizador



COMITÉS

COMITÉ ORGANIZADOR

Presidente

Juan M Gómez Canedo

Vicepresidente

Domingo Carpintero

Secretario

Félix Cano

Tesorero

Iria Corral García

Vocales

Cristina González
María Luisa Mariño
Elvira Moreda Lorenzo
Angel Rivera
Angel Sobral Seco
Miguel Pérez
Santiago Besada

COMITÉ CIENTÍFICO

Domingo Carpintero González
Pedro J. Delgado Serrano
Miguel Ferrán Olivé
Juan M. Gómez Canedo
Xavier Gómez Bonsfills
Eduardo Hevia Sierra

JUNTA DIRECTIVA

Presidente

Fernando Collado Fábregas

Vicepresidente

Xavier Martín Oliva

Secretario

Pedro Delgado Serrano

Tesorero

Jose Manuel Méndez López

Vocales

Javier Romero Ruiz
Francisco Buendía Gómez
Miguel Ferrán Olivé
Manuel Torres Vázquez
Angel Luis García Berlinches
Fernando García de Lucas
Luis García Lomas
Eduardo Hevia Sierra
Gabriel López Graña
Xavier Gómez Bonsfills

Representante SECOT

Francisco Játiva Silvestre

Senado

Juan Ayala Andrade
Rafael Cruz- Conde Delgado
Miguel García Munilla
Josep Pous Barral
José Luis de Gregorio

VIGO · 22 y 23 de Noviembre de 2012

PROGRAMA CIENTÍFICO JUEVES

Jueves 22 de Noviembre

- 08:00 - 09:00 h Entrega de documentación
- 09:00 - 11:00 h Comunicaciones libres (ver página 12)
Presidente: Fernando Collado Fábregas
Moderador: Mario Galán Musatadi
- 11:00 - 11:30 h Pausa Café
- 11:30 - 13:30 h **PRIMERA MESA OFICIAL**
Tratamiento de las secuelas de las fracturas de tobillo
Presidente: Jaime Canet
Moderador: Tomás Martorell
- 11:30 - 11:45 h **Etiología**
Joan Valentí Ardanuy
- 11:45 - 12:00 h **Condroidiastasis**
Piero Marcello
- 12:00 - 12:15 h **Osteotomía**
Francisco Chaqués Asensi
- 12:15 - 12:30 h **Artrodesis abierta**
Francisco Buendía Gómez
- 12:30 - 12:45 h **Artrodesis artroscópica**
José Reyes Fernández Velazquez
- 12:45 - 13:00 h **Prótesis**
Xavier Martí Oliva
- 13:00 - 13:30 h **Discusión**
- 13:30 h **Conferencia Institucional**
Concepto de agravamiento de la patología preexistente.
Ilmo. D. José Manuel Díaz Alvarez.
Magistrado del Juzgado de lo Social nº 1 de Vigo.



PROGRAMA CIENTÍFICO JUEVES

Jueves 22 de Noviembre

14:00 h Inauguración Oficial

14:30 h Comida

15:45 h **MESA REDONDA DE MEDICOS ASISTENCIALES:
ENFERMEDAD PROFESIONAL**

Presidente: José Luis de Gregorio Javato.

Moderador: Laura Roca San José.

15:45 -16:00 h **Concepto de enfermedad profesional**

José M^º Alvarez-Campana Rueda

16:00 -16:15 h **Dermatitis de contacto de origen profesional**

Luis Arenas Villaruel

16:15 - 16:30 h **Lesiones tendinosas por movimientos repetitivos**

Domingo Carpintero

16:30 - 16:45 h **Alergia respiratoria de origen ocupacional**

Luis Arenas Villaruel

16:45 - 17:00 h Discusión

17:00 h **Comunicaciones libres médicos asistenciales I** (ver página 13)

Presidente: Xavier Gómez Bonsfills

Moderador: Joan Valentí Ardanuy

Comunicaciones libres enfermería (ver página 14)

Presidente: J. Flores Gallego

Moderador: Iria Corral García

18:00 - 19:30 h

Sala de conferencias

Aula nuevas tecnologías

Foyer

Talleres:

- **Taller Médicos asistenciales:** La ecografía como rutina asistencial
Joaquín Lemos y Ángel Rodríguez
- **Taller Enfermería:** Curas de vacío
Raquel Caballero Muñoz y Luisa Cabot Mota
- **Taller fisioterapia.** Terapia miofascial
Iván Rodríguez Fuentes

VIGO_22 y 23 de Noviembre de 2012

PROGRAMA CIENTÍFICO VIERNES

● Viernes 23 de Noviembre

09:00 - 10:30 h

Sala de conferencias

Talleres

- **Taller Médicos asistenciales:** La ecografía como rutina asistencial
Joaquín Lemos y Angel Rodríguez
- **Taller Enfermería:** Curas de vacío
Raquel Caballero Muñoz y Luisa Cabot Mota
- **Taller fisioterapia** Terapia miofascial
Iván Rodríguez Fuentes

Aula nuevas tecnologías

Foyer

10:30 - 11:00 h

Pausa Café

11:00 - 13:00 h

SEGUNDA MESA OFICIAL:

Los medios diagnósticos como ayuda a la medicina asistencial

Presidente: Eduardo Hevia Sierra

Moderador: María Luisa Mariño Rodríguez

11:00 - 11:15 h

Interpretación de las imágenes discales en columna vertebral

Daniel Rodríguez López

11:15 - 11:30 h

Ecografía de hombro

Joaquín Lemos Zunzunegui

11:30 - 11:45 h

R.M. de rodilla

Alfonso Iglesias Castañon

11:45 - 12:00 h

Papel de la neurofisiología en la patología laboral

Emilio Rodríguez Sáez

12:00 - 12:15 h

¿Inflamatorio o mecánico?

Francisco Tardáguila Montero

12:15 - 12:30 h

Algoritmo diagnóstico en hombro. Correlación clínico radiológica

Ricardo de Casas Puig

12:30 - 13:00 h

Discusión



PROGRAMA CIENTÍFICO VIERNES

● Viernes 23 de Noviembre

- 13:30 h **Conferencia Magistral**
Evolución de la mano laboral
Carlos Irisarri Castro
- 14:30 h Comida
- 15:45 - 17:00 h **MESA OFICIAL DE COMUNICACIONES LIBRES:** (ver página 15)
Patología de hombro
Presidente: Miguel García Munilla.
Moderador: Pedro J. Delgado Serrano
- 17:00 h **Comunicaciones libres médicos asistenciales II** (ver página 15-16)
Presidente: Angel L. García Berlinches
Moderador: Cristina González Campos
- Comunicaciones libres fisioterapia** (ver página 16)
Presidente: Mar Domínguez Pérez
Moderador: Luis Cortes Arcas
- 18:00 h **Asamblea**
- 21:30 h Ceremonia de clausura y entrega de premios

VIGO_22 y 23 de Noviembre de 2012

COMUNICACIONES LIBRES

Comunicaciones Libres SETLA

Jueves 22 de noviembre

Auditorio - 9.00 h. – 11.00 h.

Presidente: Fernando Collado Fábregas

Moderador: Mario Galán Musatadi

CO - 1

Anclaje óseo sin nudo en las reinserciones
artroscópicas del FCT

Najarro Cid, F.; Navarro Martínez S.; Gó-

mez De Los Infantes Troncoso J.;

Sicre González M.; Santos Yúbero F.;

Jiménez Martín A.

Hospital Fremap de Sevilla

CO - 2

Fracturas del hueso ganchoso

Cano Obregón, F.; Rivera Gavela A.;

Gómez Canedo J.; Irisarri Castro C.

Mutua Gallega

CO - 3

Nuestra experiencia en la reparación
nerviosa con tubos de ácido poliglicólico
(NEUROTUBE)

Navarro Martínez, S.; Najarro Cid F.;

Jiménez Martín A.; Gómez De Los Infantes

Troncoso J.; Sicre González M.;

Santos Yúbero F.

Hospital Fremap de Sevilla

CO - 4

Tracciones bipolares 2005-2010:
resultados económicos y funcionales

Dodangeh González, M.; Estévez Sánchez

P.; Carretero Cristóbal P.; Álvarez Sciaman-

na R.; Rodríguez Torres J.; Arilla Castilla M.

Hospital Monográfico de Traumatología
y Rehabilitación Asepeyo

CO - 5

Utilidad de la valoración dinámométrica y
pinzométrica

Piqueras Sánchez, C.; Bonilla Eizaguirre M.;

Mur Santamaría M.; Sánchez Rico V.;

Martínez Martínez N.; Martín Hernández E.

BAASYS Barcelona

CO - 6

Ondas de choque extracorpóreas en el
tratamiento de la epicondralgia LAT.

Nuestra experiencia en mutua universal

Denia Alarcon, N.; Llop Corbacho A.;

López Osornio De Vega P.; Sánchez Diaz J.;

Romero Ruiz X.

Mutua Universal, C.M.Delfos

CO - 7

Condromatosis sinovial de rodilla.

Una patología con múltiples caras

Paredes Hernández, A.; Ferré Corredor E.;

Saenz Lara E.; Mendoza López M.

FREMAP Granollers

CO - 8

Pseudoaneurismas del tobillo por
traumatismo indirecto

Rodríguez Lorenzo, A.; Díaz Ferreiros F.;

García Laliena S.; Ferreirós Conde M.

Hospital Nº Sra. Perpetuo Socorro

CO - 9

Resultados de la cirugía mínimamente
invasiva sobre hernia discal lumbar
en el ámbito laboral

Rodríguez López, R.; Miranda Mayordomo

M.; Aragoneses López P.; Asenjo Sigüero J.;

Delgado Serrano P.; García De Lucas F.

Hospital Fremap Majadahonda



COMUNICACIONES LIBRES

CO - 10

Efectos de la aplicación de la clasificación TLICS sobre el manejo y los resultados finales de las fracturas estallido estables sin lesión neurológica.

Resultados clínicos y laborales

Aguilera Repiso, J.; García Bordes L.; Bagó Granell J.; Lucas Andreu E.; Collado Fábregas F.; Serfaty Soler J.; Gómez Bonsfills J.
Clínica MC - Mutual Barcelona. Unidad de Raquis

CO - 11

Artrodesis lumbar posterolateral en el ámbito laboral. Resultados clínico-laborales

Rodríguez López, R.; Miranda Mayordomo M.; Aragonese López P.; Asenjo Sigüero J.; Delgado Serrano P.; García De Lucas F.
Hospital FREMAP Majadahonda

Comunicaciones libres Médicos asistenciales

Jueves 22 de noviembre

Auditorio - 17.00 h. – 18.00 h.

Presidente: Xavier Gómez Bonsfills

Moderador: Joan Valentí Ardanuy

CA - 1

Exploración oftalmológica en T.C.E.

Protocolo de actuación

Gutierrez Sevilla, M.

FREMAP

CA - 2

La patología de rodilla en accidente de trabajo en Mutua Universal en 2011

Párraga Botero, J.; Fernández Fernández M.; Iglesias Porras A.; Treviño Monjas S.; Bardavio Lacasa A.; Martínez Barreda E.; Cullet Campeny E.
Mutua Universal

CA - 3

Estabilización de rodilla con técnica de doble banda y monotunel

Gómez Cobo Ruiz, R.; Jiménez Martín A.; Gómez De Terreros Soto J.; García Tejero Sánchez P.; Santos Yubero F.
CPR FREMAP Sevilla

CA - 4

IAM relacionado con el trabajo, accidente de trabajo o enfermedad común

Casanovas Fort, A.
Mutua Universal Reus

VIGO_22 y 23 de Noviembre de 2012

COMUNICACIONES LIBRES

CA - 5

Secuelas en accidentes de trabajo:
análisis de factores sociolaborales
*Escribano Zafra, L.; Cubiles Ricca I.;
Jiménez Blanco A.; Torres Vázquez M.
MC-Mutual Sevilla*

CA - 6

Rotura tendón distal del bíceps braquial
*Romero Ramos, M.; Mayo Claros D.
MC-Mutual Badajoz*

CA - 7

Tenosinovitis de Quervain. Estudio de
casos año 2011 en Mutua Universal
*Marín Acista, R.
Mutua Universal*

Comunicaciones orales de enfermería

Jueves 22 de noviembre

Sala de Conferencias - 17.00 h. - 18.00 h.

Presidente: J. Flores Gallego

Moderador: Iria Corral García

CF - 1

Papel de la enfermera quirúrgica en la
implantación de un listado de verificación
quirúrgica

*Vilda Prado, M.; Saénz De Santa María
Escudero J.; Hermoso Arias M.;
Recobeni Bódalo M.
Hospital Fremap Barcelona*

CF - 2

Terapia de presión negativa de un solo uso
(PICO®) en el manejo de heridas

*Díez Peris, M.
Hospital Fremap de Majadahonda*

CF - 3

Inmovilización de MMII en nuestra consulta

*Domínguez García, L.; Leal Muro A.
Mutua Universal*

CF - 4

Tratamiento multidisciplinar de las heri-
das. La magnetoterapia como parte del
tratamiento

*Vergara Sánchez, E.; Cros Ambros M.
Fremap Guadalajara*



COMUNICACIONES LIBRES

Mesa oficial de comunicaciones libres:

Patología de hombro

Viernes 23 de noviembre

Auditorio - 15.45 h. - 17.00 h.

Presidente: Miguel García Munilla.

Moderador: Pedro J. Delgado Serrano

CO - 12

Artropatía acromioclavicular.

**Resección de clavícula distal por vía
artroscópica. Revisión primeros casos**

García Medina, J.; Sánchez Marañón E.;

Mendoza López M.; Samsó Bardes F.

Clínica Fremap Barcelona

CO - 13

Artropatía infrecuente de hombro

Méndez López, J.; Gómez Fernández J.;

Caracuel Redondo F.; Gómez Bonfills X.;

Rodríguez Ferrer E.

MC - Mutual

CO - 14

**Rotura del manguito de los rotadores trata-
da por vía artroscópica.**

Revisión primeros casos

García Medina, J.; Sánchez Marañón E.;

Mendoza López M.; Samsó Bardes F.

Clínica Fremap Barcelona

CO - 15

**Tratamiento quirúrgico de las roturas
masivas irreparables del supraespinoso e
infraespinoso**

Blázquez Martín, T.; Santander Cabañas

M.; Figueiredo González H.;

Dodangeh González M.; Ismael Aguirre M.;

García Navlet M.; Ríos García B.

Hospital Monográfico Asepeyo

de Cirugía Ortopédica y Rehabilitación (Coslada)

CO - 16

Exploración discinesia escapulotorácica

Carpintero González, D.; Pet Lema I.

Hospital Fremap Vigo

Comunicaciones libres médicos asistenciales II

Viernes 23 de noviembre

Auditorio - 17.00 h. - 18.00 h.

Presidente: Angel L. García Berlinches

Moderador: Cristina González Campos

CA - 8

**Distrofia simpático refleja impacto
en ámbito laboral**

Rodríguez Area, E.

Mutua Universal

CA - 9

Sensibilidad química múltiple (SQM) :

¿Consenso? ¿Realmente dónde estamos?

Viver Bernadó, E.; Gerónimo Blasco C.;

Mendoza López M.

Perito Fremap Cataluña

VIGO_22 y 23 de Noviembre de 2012

COMUNICACIONES LIBRES

CA - 10

Sensibilización de origen laboral al plantago ovata

Sagredo Samanes, M.; Azagra Sarasa J.; Echeverría Echepeare L.; Pradales Rodríguez J.; Redondo Izal A. Mutua Navarra-Landaben

CA - 11

Patología de hombro en ámbito laboral. Prototipo de trabajador accidentado

Molina Dorado, A. Mutua Universal

CA - 12

Reincorporación "extrema" de un paciente con fallo de deltoides anterior post-quirúrgico

Serna Marced, A.; Ferré Corredor E.; Mendoza López M.; Frigola Carreras M.; Morel Corona F.; Cuadros Muguerza R.; Fernández Blanco E. UPS Fremap Girona

CA - 13

Síndrome de hipersensibilidad química múltiple, a propósito de un caso

Mayo Claros, D.; Romero Ramos M. Centro Asistencial MC Mutual de Mérida

Comunicaciones orales fisioterapia

Viernes, 23 de noviembre

Sala de Conferencias - 17.00 h. - 18.00 h.

Presidente: Mar Domínguez Pérez

Moderador: Luis Cortes Arcas

CF - 1

Movilización neuromeníngea en el síndrome de compresión troncular: nervio cubital

Arroyo Jiménez, M.; Macías Toronjo I.; González Onetti A.; Ruiz-granados Montero C.; Silveira Real M. Fremap

CF - 2

Repercusión de un protocolo de técnicas manuales en el diafragma, sobre los volúmenes respiratorios, el pulso y el porcentaje de saturación de oxígeno

Ramírez Rivera, E.; Medina Macías S.; Vargas Roca M. UPS-Fremap Lanzarote

CF - 3

Efectividad de un programa de ejercicios de reprogramación Neuromotriz mediante realidad virtual en la mejora del equilibrio estático y dinámico en bipedestación

Vargas Roca, M.; Báez Suárez A.; Ramírez Rivera E. Mutua Universal - Ubdt Lanzarote

CF - 4

Relación entre el morfotipo y el centro de gravedad según el concepto Sohler

Melian Ortiz, A.; Ortega Orejon C.; Veiga Monasterioguren X. Hospital FREMAP - Majadahonda



setla

sociedad española de
traumatología laboral

XII CONGRESO
NACIONAL
SETLA



COMUNICACIONES LIBRES

CF - 5

Adecuación del tratamiento de fisioterapia
al ámbito laboral del paciente

Serrano Avendaño, S.

Mutua Universal

CF - 6

Vendaje neuromuscular
en el ámbito laboral

Jiménez Blanco, A.; Gil Sánchez M.;

Carbajosa Sánchez P.; Escribano Zafra L.;

Torres Vázquez M.

MC-Mutual Sevilla

CF - 7

Electrólisis percutánea intratisular (EPI®)

Versus tratamiento convencional
de fisioterapia en la epicondilalgia.

Resultados a corto, medio y largo plazo.

Estudio cuasiexperimental

Valera Garrido, F.; Minaya Muñoz F.;

Sánchez Ibáñez J.; Benito Domingo A.;

Álvarez Gil E.; Medina Mirapeix F.

MVClinic

VIGO_22 y 23 de Noviembre de 2012



MAPA DE SITUACIÓN



1 AC PALACIO UNIVERSAL 4*
Canovas Del Castillo, 28

2 AXIS VIGO 4*
Calle de María Berdiales, 22

3 BAHIA DE VIGO 4*
Calle de Cánovas del Castillo, 24

4 CIUDAD DE VIGO 4*
Calle de Concepción Arenal, 5

A Sede del Congreso
Calle de Policarpo Sanz, 24
36202 Vigo

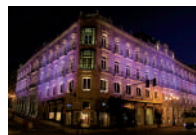



setla

sociedad española de
traumatología laboral



