

DESPEDIDA DEL PRESIDENTE DE SETLA



Ángel Luis García Berlinches

Estimados amigos

Ya estando próximo el final de mi Presidencia de la Sociedad Española de Traumatología Laboral (SETLA), quiero en primer lugar manifestar mi más profundo agradecimiento a todos los miembros de la Junta Directiva por su entrega, tesón y apoyo incondicional para llevar a buen puerto los proyectos que nos marcamos al comenzar esta andadura. Ha sido un honor y un orgullo estar al frente de este gran grupo humano.

En estos dos años se han cuidado con esmero todas las valiosas aportaciones de mis predecesores en el cargo. También va para ellos mi agradecimiento por haber enriquecido la Sociedad con su gestión durante sus respectivos mandatos.

Agradecer a los socios su participación en las actividades de la Sociedad. Vosotros sois la esencia y lo que da sentido a nuestra Sociedad. Ya somos más de 400 lo que hace SETLA una de las Sociedades monográficas más grandes de nuestro país.

En estos dos años en materia de formación, seña de identidad y razón de ser de la Sociedad, hemos realizado 3 cursos de radiología en traumatología, 1 curso de heridas, 2 cursos de terapia de presión negativa, 1 curso de kinesiología, 1 curso de equilibrio y normalización muscular, 1 jornada de actualización COTs sobre prótesis de miembro superior y 1 jornada de artroscopia de hombro con prácticas en cadáver. Todos ellos contaron con una amplia asistencia y participación. También participamos con la Asociación Española de Especialistas en Medicina del Trabajo en 4 cursos en streaming de Traumatología Laboral en patología de MMSS, MMII y raquis. Reseñar nuestra presencia en SECOT en sus dos últimos congresos con 2 y 3 mesas respectivamente contando con una notoria afluencia. Concedimos 7 auspicios científicos a cursos y jornadas de gran interés científico. Hemos partici-

pado en la I y II Cumbres Multidisciplinares de Sociedades Científicas contra el Dolor.

Un gran reto que hemos puesto en marcha es nuestra revista, tanto on-line como en papel. Hemos editado 4 números, el último lo recibiréis en breve si no lo habéis recibido ya. La revista es el escaparate al exterior de divulgación científica de todos los profesionales sanitarios que formamos la Sociedad y os animo a todos a publicar en ella.

Ampliamos el número de nuestros boletines, este es el sexto editado, medio de comunicación e información al socio de los eventos pasados y futuros de interés.

Renovamos la página web y contamos con una mayor presencia en las redes sociales para darnos a conocer en la comunidad nacional e internacional.

En materia de ayuda al socio concedimos dos becas para estancia hospitalarias, una nacional y otra internacional, así como una beca de cooperación internacional a C.O.E.M. que desarrolla su labor en los países más desfavorecidos. Así mismo hemos incrementado la cuantía económica de los premios económicos en los congresos tras la aprobación en la pasada asamblea

Nuestros Congresos, evento más importante y relevante de SETLA. El celebrado en Barcelona en 2018 batió todos los records en participación y presentación de trabajos. Este año 2019 se celebra, en muy pocos días, en La Granja de San Ildefonso y estoy convencido que será como los 18 anteriores un éxito en los aspectos científicos y sociales.

Por último en lo que se refiere a aspectos administrativos de la Sociedad decir que firmamos un contrato con una consultoría legal para adaptarnos al nuevo reglamento de protección de datos. Hemos renovado el dominio de la página web por 5 años y la marca de la unión europea de la Sociedad durante 10 años. Hemos contratado los servicios de la secretaria técnica de la Sociedad, los servicios de asesoría fiscal y contable con el libro de registro de las cuentas y los servicios de mantenimiento de la página web.

JUNTA DIRECTIVA SETLA



Presidente
Ángel Luis García
Berlinches



Presidente saliente
Luis García-Lomas
Picó



Vicepresidente
Javier Vaquero Ruipérez



Secretario
José María Antón García



Tesorero
José García López



Cursos Setla
Diego García Muela



Cursos Setla
Alejo Leal Muro



Cursos Setla
Beatriz García de las Heras



Docencia
Adela Fuentes Sanz



Docencia
Manel Vázquez Quintas



Boletín
José Ramón Almoquera
Sánchez-Villacañas



Boletín
Juan Ignacio Guerra Pérez



Revista
Eduardo Sánchez Alepuz



Revista
Juan Antonio Aguilera
Repiso



Web y tics
Déborah González García

DESPEDIDA DEL PRESIDENTE DE SETLA

Setla somos todos los socios y si, en algún momento, alguien se ha sentido molesto o disconforme por errores que hayamos cometido, asumo toda la responsabilidad y pido disculpas.

Reiterar de nuevo a toda la Junta Directiva mi agradecimiento por su labor desarrollada. Nos vamos con la conciencia tranquila del esfuerzo realizado y con la absoluta seguridad de que los que nos seguirán, con el Dr. Javier Vaquero Rupérez a la

cabeza, y al que deseo el mayor de los éxitos, enriquecerán y fortalecerán nuestra querida SETLA.

Esperando saludaros próximamente en la Granja de San Ildefonso, recibid un cordial saludo

Dr. Angel Luis García Berlinches
Presidente de SETLA

CURSOS SETLA. CURSO DE TERAPIA DE PRESIÓN NEGATIVA

Directores del curso

Dr. Juan Antonio Aguilera
Dr. Manel Vázquez

Coordinadores

Dr. Manuel Alejo Leal Muro
Dr. Angel Luis García Berlinches
Dra. Beatriz García de las Heras
Dr. Diego García Muela

El día 5 de octubre se celebró en Barcelona, en el auditorio MC Mutual, el Curso de Terapia de Presión Negativa.

La inauguración del curso corrió a cargo del Dr. García Berlinches, presidente de SETLA, del Dr. Plana, Director de área de prestaciones sanitarias y económicas de MC Mutual y de los directores del curso Dr. Juan Antonio Aguilera y Dr. Manuel Vázquez.

El curso se dividió en una primera parte teórica seguida de talleres prácticos. En la parte teórica participaron el Dr. Daniel Chaverri con su ponencia sobre "Evolución del tratamiento de las heridas", el Dr. Juan Carlos Serfaty con una conferencia sobre "Terapia de presión negativa: conceptos e indicaciones" y la Sra. Noelia Ruiz con una exposición sobre "Manejo de la terapia de presión negativa".

La presentación y coordinación de los talleres prácticos la realizó la Sra. Raquel Caballero y contó con la colaboración de las empresas IZASA y PRIM que facilitaron material y formadores de talleres. Como monitores de los talleres (seis mesas de prácticas) participaron Lucrecia Galimany, Francisco Carretero, M^a Dolores López, Rosario Sanz, Ana Rodríguez y Enric Giménez.

El número de asistentes fue de 117 con una muy activa participación de los mismos en los talleres así como en los debates de los aspectos teóricos de la jornada.

Finalmente las conclusiones y cierre de la jornada las realizó el Dr. Javier Vaquero vicepresidente de SETLA



PROGRAMA CIENTÍFICO

Presentación

Dr. Manel Plana. Director área de prestaciones sanitarias y económicas MC- MUTUAL.

Dr. Angel Luis García Berlinches. Presidente de SETLA.

Evolución del tratamiento de las heridas.

Dr. Daniel Chaverri. COT Hospital Asepeyo Sant Cugat

Terapia de presión negativa: conceptos e indicaciones.

Dr. Juan Carlos Serfaty . Jefe de Servicio COT Clínicas MC- MUTUAL Barcelona

Manejo de la terapia de presión negativa.

Dña. Noelia Ruiz. Directora Adjunta de Enfermería del Hospital Asepeyo Sant Cugat

Taller práctico. Presentación y coordinación.

Dña. Raquel Caballero. Jefa de Servicio enfermería Clínicas MC-MUTUAL Barcelona.

Conclusiones y cierre de la jornada.

Dr. Javier Vaquero. Vicepresidente de SETLA



SETLA EN EL 56 CONGRESO NACIONAL SECOT



MESA NOVEDADES/ EVIDENCIA DIRIGIDO A ESPECIALISTAS

SECUELAS POSTRAUMÁTICAS DE TOBILLO (PAPEL DE LA ARTROSCOPIA)

Miércoles 25 de Septiembre

Moderadora: Dra. Gloria López Hernández. Hospital Fremap Majadahonda (Madrid)

1. **Artroscopia de tobillo en patología posterior de tobillo / Aquiles**
Dra. Ainhoa Arias Baile. Hospital Asepeyo (Barcelona)
2. **Artroscopia de tobillo en la inestabilidad articular/ cartilago articular**
Dra. Deborah González García. Hospital Universitario de Guadalajara
3. **Artroscopia de tobillo en Fracturas de tobillo**
Dra. Elvira Iglesias Duran. Hospital Asepeyo Coslada (Madrid)
4. **Artroscopia de tobillo en patologías de secuelas**
Dra. Gloria Lopez Hernández. Hospital Fremap Majadahonda (Madrid)
5. **Discusión**



CURSO FORMACIÓN

CÓMO REALIZAR PUBLICACIONES CIENTÍFICAS EN COT

Miércoles 25 de Septiembre.

Presidente / Moderador - Dr. Luis A. García-Lomas Pico. MC-Mutual (Madrid)

1. **Investigar: La búsqueda de la verdad**
Dr. Pedro Escalona Sada. MC-Mutual. Miembro numerario de SETLA
2. **¿De qué sirve investigar si no comunicamos? ¿Qué medio de comunicación elijo?**
Dra. María Cristina Delgado del Caño. Hospital Asepeyo Coslada. Miembro numerario de SETLA
3. **¡Voy a publicar!**
Dr. Luis A. García-Lomas Pico. MC-Mutual. Ex Presidente de SETLA
4. **Discusión**

MESA NOVEDADES/ EVIDENCIA DIRIGIDO A ESPECIALISTAS

PRÓTESIS DE CADERA EN EL ADULTO JOVEN POST-FRACTURA.

Viernes 27 septiembre

Moderador: Dr. José Luis De Gregorio Jabato. Hospital Fremap Majadahonda (Madrid)

1. **Protocolo de recuperación rápida en PTC en adulto joven. ¿Realmente hemos avanzado?**
Dr. Jesús Mas Martínez. Hospital HLA Vistahermosa (Alicante)
2. **¿Pagaremos un alto precio por el incremento de actividad de los adultos jóvenes con PTC?**
Dr. Oliver Marín-Peña. Hospital Universitario Infanta Leonor (Madrid)
3. **Nuestra experiencia en PTC en adulto joven. Par cerámico-cerámico.**
Dr. Vicente Casa de Pantoja. Hospital Universitario de la Princesa (Madrid)
4. **Discusión**



PATROCINIO CIENTÍFICO SETLA

XI CURSO TEÓRICO PRÁCTICO DE TÉCNICAS QUIRÚRGICAS DE PIE Y TOBILLO

7 y 8 de Noviembre de 2019

Director del curso: Dr. Xavier Martín Oliva

Sede del curso: Facultat de Medicina Universitat de Barcelona - C/ Casanova, 143

Secretaría: Email: cirugiapietobillo@ub.edu

Inscripciones: Email: cirugiapietobillo@ub.edu

Hay 2 plazas disponibles para socios SETLA, que se entregarán en orden de inscripción.



<ul style="list-style-type: none"> OSTEOTOMÍAS METATARSIALES ARTROGESIS M.F. ARTROPLASTIA M.F. ALGORITMO DE TRATAMIENTO DEL HALLUX RIGIDUS MANEJO DEL PIE DIABÉTICO MANEJO DEL PIE ESPÁSTICO ABORESIALES ARTROSCÓPICOS TÉCNICAS EN EL COMPARTIMENTO ANTERIOR TÉCNICAS EN EL COMPARTIMENTO POSTERIOR TELESCOPIA TRATAMIENTO DEL PIE OMO INSURIC. DEL TIBIAL POSTERIOR, GRADO I y II INSURIC. DEL TIBIAL POSTERIOR, GRADO III y IV ARTROGESIS RETROPIE TALALGIA SÍNDROME CANALICULAR PRÓTESIS DE TOBILLO 	<ul style="list-style-type: none"> PRINCIPIOS DE IMPLANTACIÓN DE LA PRÓTESIS DE TOBILLO COMPLICACIONES DE LA PRÓTESIS DE TOBILLO LESIONES DEL TENDÓN DE AQUILES, AGUDAS E INVETERADAS OSTEOCONDritis ASTRÁGALO OSTEOTOMÍAS DEL CÁLCANEO INESTABILIDAD CRÓNICA TOBILLO FRACTURA DE CALDÁNEO FRACTURA DEL PÍLON TIBIAL FRACTURAS MALEOLARES, EVITAR EFORES FRACTURA LUXACIÓN LISFRANC SECUJELAS DE LAS FRACTURAS ARTICULARES DEL CÁLCANEO BIOMECÁNICA DEL HALLUX VALGUS Y LA METATARGALGIA OSTEOTOMÍAS PROXIMALES OSTEOTOMÍAS DIAFISIARIAS OSTEOTOMÍAS DISTALES Y TÉCNICA DE AKIN 	<ul style="list-style-type: none"> ALGORITMO DE TRATAMIENTO DEL HALLUX VALGUS TÉCNICAS DEL RESGATE PARA EL FRACASO DE LA CIRUGÍA DEL HALLUX VALGUS CIRUGÍA DE LA METATARGALGIA PAATOLOGÍA DEL SEGUNDO ESPACIO REPARACIÓN DE LA PLACA PLANTAR CIRUGÍA PERCUTÁNEA EN EL TRATAMIENTO DEL HALLUX VALGUS CIRUGÍA PERCUTÁNEA EN LOS DEDOS
<p>PRÁCTICAS QUIRÚRGICAS EN CADAVER</p> <p>SALA DE DISECCIÓN</p> <ul style="list-style-type: none"> PRÓTESIS DE TOBILLO TÉCNICA DE SCARF TÉCNICA DE WEB ARTROGESIS METATARSO FALANGICA OSTEOSÍNTESIS FRACTURA CÁLCANEO <p>SALA DE DISECCIÓN</p> <ul style="list-style-type: none"> ARTROGESIS MEDIOPIE PLASTIA LIGAMENTOSA ANATOMICA ARTROSCOPIA TOBILLO ANTERIOR ARTROSCOPIA TOBILLO POSTERIOR 		
<p>Sede del Curso: Facultat de Medicina Universitat de Barcelona - c/ Casanova, 143 Secretaria del curso: cirugiapietobillo@ub.edu A los asistentes la UB les entregará el título del Curso de Postgrado, dentro del programa de Masters de la UB.</p>		

JORNADAS DE ASEPEYO EN TRAUMATOLOGÍA

AVANCES EN TRAUMATOLOGÍA: NEUROORTOPEDIA

14-15 de noviembre 2019 · Hospital Asepeyo San Cugat

Las jornadas de Avances este año van a versar sobre las patologías del plexo braquial y nervio periférico.

El objetivo es organizar un encuentro con profesionales interesados en debatir el enfoque y los tratamientos actuales de estas patologías. Así mismo, aprovecharemos para daros a conocer y presentaros la nueva Unidad Funcional de Neuroortopedia.

Disponemos de 2 plazas gratis para a los socios de SETLA, otorgadas por riguroso orden de solicitud.

Programa completo disponible en nuestra página web (www.setla.es).

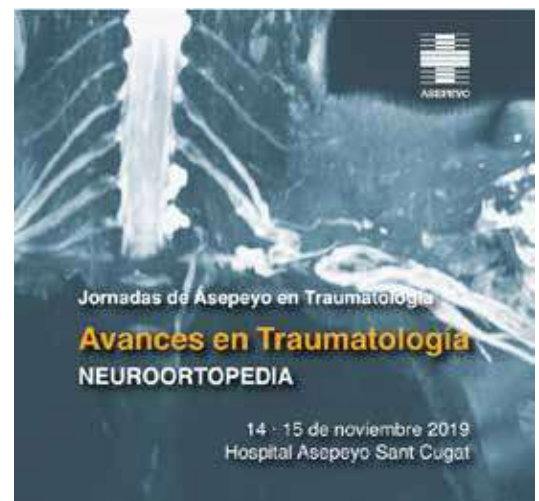

ANKLE ARTHROPLASTY: STATE OF THE ART

30-31 de Enero de 2020

Language of Course: English

Hay 2 plazas disponibles para socios SETLA, que se entregarán en orden de inscripción.

Ankle arthroplasty: State of the Art Theoretical and Cadaveric Course

30th - 31th January 2020

Arthrodesis as recue
Case clinic presentation

Chairman of Course
Xavier Martin Oliva

Applications
cirugiapietobillo@ub.edu

Language of Course
English

Course price
870 euros

Faculty:
Buets K.
Koivu H.
Martin oliva X
Senthil K.
Thomas M.
Valderrabano V.
Vila Rico J.



UNIVERSITAT DE
BARCELONA



CONGRESO SETLA 2019



COMITÉS

COMITÉ ORGANIZADOR

Presidente

Fernando García de Lucas

Vicepresidente

José Luis De Gregorio Jabato

Secretario

Jose Maria Anton García

Tesorero

Jose García Lopez

COMITÉ CIENTÍFICO

Ángel Luis García Berlinches

Fernando García de Lucas

Manel Vázquez Quintas

José Luis De Gregorio Jabato

Miguel Ángel Arilla Castilla

Eduardo Hevia Sierra

COMISIÓN TÉCNICA ASESORA

Javier Vaquero Ruipérez

Luis Alfonso García-Lomas Pico

Adela Fuentes Sanz

Fernando Collado Fábregas

VOCALES

Federico Báñez Hernández

Elena Capellin Millá

Mercedes Concejero Lasso de la Vega

Luis de Osmá de las Heras

Marta Díez Peris

Daniel Freixes Garcia

Ángel Luis García Berlinches

Luis A. García- Lomas Pico

Ignacio Guerras Pérez

Eduardo Hevia Sierra

M^a Jose Lillo González

Socorro López Alameda

Victorino Ruano Sancha

Elena Morales García

Francisca Muñoz García

Javier Vaquero Ruipérez

Josefa Águeda Zamora Liarte



CONGRESO SETLA 2019

INFORMACIÓN GENERAL



PREMIOS CIENTÍFICOS

SETLA establece y dota anualmente los siguientes premios:

- Premio a la mejor comunicación oral DE TRAUMATOLOGÍA SETLA DR. MIGUEL FERRÁN
- Premio a la mejor comunicación oral SETLA PARA MÉDICOS ASISTENCIALES
- Premio al mejor cartel científico SETLA
- Premio al mejor CASO CLÍNICO
- Premio a la mejor comunicación oral de ENFERMERÍA
- Premio al mejor cartel de ENFERMERÍA
- Premio a la mejor comunicación oral de FISIOTERAPIA y TERAPIA OCUPACIONAL
- Premio al mejor cartel de FISIOTERAPIA y TERAPIA OCUPACIONAL
- La convocatoria de premios y sus bases se realizará en la página web de SETLA (www.setla.es) y en los anuncios de programa del Congreso.
- Se evaluarán las solicitudes de otorgamiento de premios a comunicaciones por parte de entidades del ámbito sanitario, previa valoración por la Junta Directiva. No se otorgarán otros premios en los congresos de SETLA.
- Los jurados evaluadores serán designados por el Comité científico, nombrando 3 miembros para valorar las comunicaciones orales de médicos, 3 para los carteles científicos de médicos, 3 para las comunicaciones orales y carteles científicos de enfermería, y 3 para las comunicaciones orales y carteles científicos de fisioterapia y terapia ocupacional.

El premio consistirá en un diploma acreditativo y un premio económico.

Para recibir la dotación económica del Premio será condición imprescindible que el primer autor sea socio de SETLA.



CONGRESO SETLA 2019

ESQUEMA CIENTÍFICO

JUEVES, 21 DE NOVIEMBRE				
	Auditorio	Sala Enfermería	Sala Fisioterapia y Terapia ocupacional	Sala Médicos Asistenciales
08.00-08.20	Entrega de documentación			
08.20-08.30	Bienvenida al XIX Congreso SETLA			
08.30-10.30	I Mesa Oficial Lesiones de la articulación radio cubital distal			
10.30-11.00	Pausa café ☕			
11.00-12.00	Conferencia magistral Presente y futuro de las Mutuas en España			
12.00-14.00	II Mesa Oficial Fracturas toracolumbares. Manejo en el mundo laboral			
14.00-14.30	Inauguración oficial			
14.30-16.00	Comida de trabajo SETLA 🍴			
16.00-18.00	Mesa Médicos Asistenciales Luces y sombras del accidente de trabajo	Mesa Enfermería	Mesa de fisioterapia y terapia ocupacional	
18.00-19.00	Casos clínicos I	Taller Enfermería Coaching Si no has encontrado la solución es que no has visto el problema	Taller Posturología Posturología aplicada a patología	Taller Médicos Ecografía
19.00-20.00	Casos clínicos II		Apps-Fisioterapia	

VIERNES, 22 DE NOVIEMBRE				
	Auditorio	Sala Enfermería	Sala Fisioterapia y Terapia ocupacional	Sala Talleres
09.00-11.00	III Mesa Oficial Lesiones osteocodrales del tobillo. Casos clínicos			
11.00-11.30	Pausa café			
11.30-12.30	Defensa de carteles científicos	Defensa de carteles científicos	Defensa de carteles científicos	
12.30-13.30	Comunicaciones libres traumatólogos I	Comunicaciones libres	Comunicaciones libres	Taller Médicos Ecografía
13.30-14.30	Comunicaciones libres traumatólogos II			
14.30-16.00	Comida de trabajo SETLA			
16.00-17.00	Comunicaciones libres médicos asistenciales I	Taller Enfermería Mejorando nuestras técnicas, ¿tú qué harías?	Taller posturología Posturología aplicada a patología	Taller Médicos Ecografía
17.00-18.00	Comunicaciones libres médicos asistenciales II		Apps fisioterapia	
18.00-20.00	Asamblea SETLA 