

EDITORIAL

Despedida del Presidente de la Junta Directiva SETLA

Queridos amigos:

Hace dos años asumí la responsabilidad de presidir la Sociedad Española de Traumatología Laboral (SETLA) y lo hice con la ilusión y la esperanza de que, al finalizar este período, estuviera satisfecho con la labor realizada. Han sido unos años en los que la Junta Directiva ha trabajado arduamente para conseguir los objetivos marcados desde la finalización del 22 Congreso SETLA de Valladolid hasta el 24 Congreso SETLA de Tarragona.

El trabajo de las Juntas Directivas anteriores y el realizado por la actual han permitido que la SETLA sea una sociedad científica con un pasado que nos debe hacer sentir orgullosos de todo lo conseguido, un presente que no solo mantiene el espíritu con el que nació, sino que se ha adaptado al tiempo actual y, un futuro prometedor. Los diferentes perfiles sanitarios que desempeñan su actividad en el entorno laboral tienen cabida en la SETLA y por ello, en esta Junta Directiva se han creado vocalías para médicos asistenciales, profesionales de enfermería, de fisioterapia y terapia ocupacional, que han incrementado la actividad formativa de la SETLA. Durante estos dos años, se ha producido un hecho destacable, los médicos no especialistas en Cirugía Ortopédica y Traumatología (COT) han superado en número a los especialistas en COT y el resto de los perfiles sanitarios han aumentado de forma significativa, lo que es prueba irrefutable del espíritu que se vive en nuestra sociedad.

Quiero destacar uno de los hitos de los que me siento especialmente orgulloso, la SETLA, en colaboración con la Universidad Complutense de Madrid, ha conseguido materializar tres ediciones del Diploma de Especialista en Medicina en Mutuas Colaboradoras con la Seguridad Social (MCSS) y la primera edición del

Diploma de Especialista en Enfermería en MCSS. Estos diplomas suponen un reconocimiento oficial, que hasta ahora no existía, para aquellos profesionales que desempeñan su actividad en las MCSS, actividad que tiene aspectos singulares con respecto a la que se lleva a cabo en otros ámbitos de la medicina y la enfermería y, que contribuye a mejorar la asistencia sanitaria de la población laboral española.

La colaboración con otras sociedades científicas y con la Asociación de Mutuas de Accidentes de Trabajo (AMAT) ha permitido que hayamos realizado actividades científicas de forma conjunta. Estas acciones enriquecen a las sociedades que participan en ellas y redundan en mejorar la asistencia sanitaria que reciben los pacientes. Durante estos dos años se ha mantenido contacto con diferentes sociedades con las que no se ha podido cristalizar acciones conjuntas pero se han sentado las bases para hacerlo en el futuro.



EDITORIAL

Para finalizar este editorial, quiero mostrar mi agradecimiento a todas las Juntas Directivas previas porque sin su trabajo, la SETLA no estaría donde está, ocupando el hueco que le corresponde en el panorama científico sanitario de nuestro país; a mi Junta Directiva, sin cuyo esfuerzo y dedicación nada de lo conseguido durante estos dos años hubiera sido posible y, a todos los socios por haber contribuido a que la SETLA continúe creciendo.

Finalizo mi presidencia con la satisfacción de haber hecho realidad la mayoría de los objetivos que me propuse en noviembre de 2023 y de haber dejados encauzados aquellos que no han conseguido ver la luz; dos años son un período no muy largo que impiden la consecución de todos ellos. Ha sido un verdadero orgullo haber sido presidente de la SETLA durante el período 2023 a 2025 y me voy con la satisfacción de haber realizado todo el esfuerzo del que he sido capaz para conseguir que la SETLA siga progresando pues “el único modo de conseguir algo es creer en lo que haces”

Fernando García de Lucas
Presidente de la SETLA



ACTIVIDAD FORMATIVA SETLA

Cursos con patrocinio SETLA

25 ANOS 2000-2025 **setla** sociedad española de traumatología laboral **SMD** EE

JORNADA SETLA-SEMED

PATOLOGÍA POR MICROTRAUMATISMOS REPETIDOS DE LA EXTREMIDAD SUPERIOR

19 de septiembre de 2025

CASA DE LA MEDICINA DEL DEPORTE
(Sede de la Sociedad Española de Medicina del Deporte)
Zaragoza

Jornada mixta presencial-telemática

El 19 de septiembre, tuvo lugar la jornada SETLA-SEMED, de “Patología por microtraumatismos repetidos de la extremidad superior” de forma presencial, en la sede de la Sociedad Española de Medicina del Deporte en Zaragoza y que además contó con conexión “on-line” para poder seguir la jornada de forma telemática.



Información de los cursos pasados:

ACTIVIDAD FORMATIVA SETLA

Los días 26 y 27 de septiembre, se ha celebrado en el Centro Tecnológico de Simulación eSaludate, el curso de **infiltraciones ecoguiadas en aparato locomotor**. El curso fue impartido por Rosa María Alcobendas Rueda; contó con el patrocinio de SETLA e iba dirigido a: Médicos de Familia, Rehabilitadores, Reumatólogos, Pediatras, Traumatólogos, adjuntos y residentes de las anteriores especialidades.

Los socios de SETLA tuvieron un 10% de descuento en la cuota de inscripción.



**INFILTRACIONES
ECOGUIADAS
EN EL APARATO
LOCOMOTOR**

**Centro Tecnológico de Simulación
MADRID**

¿Quieres más información?
675 937 260
contacto@esaludate.com

1 CRÉDITO CFC

eSaludate

El pasado 17 de octubre, tuvo lugar el curso presencial titulado “**Hernia lumbar: dónde estamos y hacia dónde vamos**”. Dirigido por los doctores Juan Antonio Aguilera y Llosep Lluís Vega. Ha contado con el patrocinio de Setla.



**Curso
Hernia discal lumbar:
dónde estamos y
hacia dónde vamos**

Curso dirigido por: Dr. Josep Lluís Vega, Gerente Hospital Quirónsalud Badalona & Dr. Juan Antonio Aguilera, Responsable Unidad de Columna Hospital Quirónsalud Badalona

17 de octubre de 2025 - Hotel Badalona Tower

10:00 h	Apertura a cargo de Germán Barraqueta Director Territorial Cataluña & Aragón Grupo Quirónsalud
10:15 h	Dra. Alba Espallargues Cebrían Servicio Urgencias Hospital Quirónsalud Badalona Enfoque inicial de la hernia discal lumbar: qué hacer y qué no
10:30 h	Alba Garrido & Marina Boza Enfermera y Fisioterapeuta Hospital Quirónsalud Badalona Papel de enfermería y fisioterapia: desde el triaje hasta el alta
10:45 h	Javier Salguero Ruiz Responsable Servicio Rehabilitación y Unidad de Tráficó Hospital Quirónsalud Badalona Tratamiento rehabilitador y evidencia
11:00 h	Coffee Break
11:30 h	Dra. Miriam Puyo Olmo Anestésico, Responsable Asistencia Unidad del Dolor Hospital Quirónsalud Badalona Unidad del dolor: ¿Cuándo? ¿Qué? ¿De qué hay evidencia?
11:45 h	Dr. Raúl Franco Gómez Jefe Unidad de Columna Hospital ASESPEYO Sant Cugat Tratamiento quirúrgico: indicaciones, momento, técnicas, resultados
12:00 h	Dr. Luis López Obarrio Neurocirujano Hospital de Bellvitge de Barcelona Cirugía fallida: ¿y ahora qué hacemos?
12:15 h	Dr. Juan Antonio Aguilera Repiso Responsable Unidad de Columna Hospital Quirónsalud Badalona Hacia dónde vamos: cirugía endoscópica, robótica, Inteligencia artificial
12:30 h	Discusión & Casos clínicos participativos
13:45 h	Cierre del Curso & Almuerzo

Inscripción gratuita:
bit.ly/cursosohl
Av Navarra, 6
08911 Badalona (BCN)

Organizado por: Hospital Quirónsalud Badalona

Patrocinado por: setla



ACTIVIDAD FORMATIVA SETLA

Los días 17 y 18 de octubre, ha tenido lugar el IV curso de artroscopia de rodilla y hombro.

Organizado por Doclan Traumatología, ha contado con el patrocinio Setla y el aval científico de la Asociación Española de Artroscopia (AEA).



**IV CURSO
DE ARTROSCOPIA
MADRID RODILLA Y HOMBRO**

**17/18
OCTUBRE**

Teoría y práctica.

RODILLA
VIERNES
17 OCTUBRE

HOMBRO
SÁBADO
18 OCTUBRE

Práctica sobre piezas cadavéricas.

2025



Información de los cursos pasados:



ACTIVIDAD FORMATIVA SETLA

Próximos cursos y formaciones SETLA / Patrocinio SETLA

AVANCES EN TRAUMATOLOGÍA - OSTEOMIELITIS CRÓNICA Y PATOLOGÍA SÉPTICA OSTEOARTICULAR TRAUMÁTICA

El día 6 de noviembre se celebró en el Hospital Asepeyo de Sant Cugat el curso gratuito de **Avances en Traumatología – Osteomielitis crónica y patología séptica osteoarticular traumática**.

Los participantes tuvieron la oportunidad de asistir a diferentes charlas impartidas por especialistas en Cirugía Ortopédica y Traumatología de diversos hospitales de nuestro territorio, con especial énfasis en la cirugía postraumática, infecciones óseas y secuelas derivadas.

Avances en Traumatología – Osteomielitis crónica y patología séptica osteoarticular traumática

06/11/2025 - Sant Cugat del Vallès

Reserva tu plaza

Entrada normal

Nombre *

Apellidos *

Tipo de asistente *

Selección...

Centro de trabajo *

Email *

Teléfono *

Código postal *

Confirmación comita *

Selección...

Acepto la Política de privacidad.

Quiero inscribirme

06/11/2025
08:30 - 18:00

Marta Chertia Echaurl
mchertiaechaurl@asepeyo.es
Alejandro Calleja Pérez
ajcallejaperez@asepeyo.es

Hospital Asepeyo Sant Cugat
Av. Alcalde Barnils, 54-60
08174 Sant Cugat del Vallès
Cataluña



Información de los próximos cursos:

ACTIVIDAD FORMATIVA SETLA

ENFERMEDADES PROFESIONALES: VISIÓN MULTIDISCIPLINAR

El día 7 de noviembre, tuvo lugar la jornada titulada **Enfermedades profesionales: una visión multidisciplinar**. Organizada por las Mutuas, a través de AMAT, junto con SETLA, Dicha jornada tuvo como objetivo exponer una visión práctica sobre Enfermedades Profesionales que se circunscriben en el ámbito de actuación de las distintas Mutuas. Además, esta Jornada pretendía, en el contexto de celebración del 125º Aniversario de las Mutuas colaboradoras con la Seguridad Social, y los 25 años de servicio de SETLA, poner de manifiesto la labor diaria que realizan los profesionales sanitarios especializados en favor de la Seguridad y Salud de los Trabajadores de nuestro país.

Objetivo:

Realizar un análisis de la definición del concepto de Enfermedad Profesional, incidiendo en el procedimiento que se desarrolla para su detección y gestión, en la labor asistencial que realizan las Mutuas frente a las Enfermedades Profesionales, incluyendo también abordar el procedimiento de comunicación de las mismas.

Asimismo, analizar cuál es el papel de las Mutuas en el ámbito de la prevención de las Enfermedades Profesionales. También exponer, sobre algunas de las principales enfermedades susceptibles de ser calificadas como profesionales, como las neuropatías compresivas, o la patología del manguito de los rotadores.

Perfil de los destinatarios:

Profesionales Sanitarios, entre los que se encuentran Médicos, Fisioterapeutas, o Personal de Enfermería, así como los Médicos Especialistas en Cirugía Ortopédica y Traumatología interesados en la investigación, docencia y asistencia de la Traumatología Laboral.



1900 - 2025
Mutuas
colaboradoras con la Seguridad Social

25 ANOS
2000-2025
setla
sociedad española de
traumatología laboral

**JORNADA SETLA-AMAT
ENFERMEDADES
PROFESIONALES: VISIÓN
MULTIDISCIPLINAR**

📍 **SALA JOSÉ MARÍA CUEVAS
CEOE
C/ DIEGO DE LEÓN, 50, 28006, MADRID**

📅 **07/11/2025 (10:00)**

Información de los próximos cursos:



ACTIVIDAD FORMATIVA SETLA

GIJÓN KNEE SPORTS MEETING 2026

Los próximos días 23 y 24 de abril tendrá lugar en Gijón.
Cuenta con el patrocinio de SETLA. Hay 1 plaza disponible para socios de SETLA



GIJÓN KNEE SPORTS MEETING 2026

(DUDAS Y RESPUESTAS / "MARRONES Y SOLUCIONES")

Gijón • 23 y 24 Abril de 2026

Sede: Palacio de Congresos de Gijón

Comité Organizador:

Roi Castro Muñoz	Iván Pipa Muñiz
Santiago Maestro Rodríguez	Carmen Toyos Munarriz
Luis Rodríguez López	Antonio Maestro Fernández



GIJÓN KNEE SPORTS MEETING 2026

(DUDAS Y RESPUESTAS / "MARRONES Y SOLUCIONES")

Gijón • 23 y 24 Abril de 2026

Sede: Palacio de Congresos de Gijón

Comité Organizador:

Roi Castro Muñoz	Iván Pipa Muñiz
Santiago Maestro Rodríguez	Carmen Toyos Munarriz
Luis Rodríguez López	Antonio Maestro Fernández

INFORMACIÓN GENERAL

Fechas:
23 y 24 de Abril de 2026

Sede:
Palacio de Congresos de Gijón
Paseo Dr. Fleming, 481, 33201 Gijón

Inscripciones:
Antes 1 de marzo: 420€
A partir 1 de marzo: 490€
(21% de IVA incluido)

Secretaría técnica:
TORRES PARDÓ
C/ Nápoles 187 2º • 08013 Barcelona
T: +34 93 246 35 66
Esther Torres
e.torres@torrespardo.com / www.torrespardo.com

ACCESO AL GESTOR DE INSCRIPCIÓN

Información de los próximos cursos:



ACTIVIDAD FORMATIVA SETLA

DIPLOMA UCM:

DIPLOMA DE ESPECIALIZACIÓN MEDICINA EN MUTUAS COLABORADORAS CON LA SEGURIDAD SOCIAL

Se trata de una formación especialmente dirigida a **Médicos con o sin especialidad**, que quieran ejercer o ejerzan su actividad en Mutuas Colaboradoras con la Seguridad Social. Con un temario muy completo y exhaustivo, se compone de **270 horas lectivas, equivalente a 34 créditos ECTS**, y tiene como objetivo profundizar en el conocimiento teórico y práctico de las consecuencias lesivas ocasionadas por el trabajo y su reparación. Dirigido por los doctores Fernando Marco y Fernando García de Lucas. Titulación acreditada por la Universidad Complutense de Madrid.

Para conocer todos los detalles del mismo, así como poder realizar la preinscripción, puedes acceder a la siguiente dirección web: <https://www.setla.es/diploma-medicina-laboral/>

El pasado día 26 de junio de 2025 tuvo lugar el acto de clausura de la segunda edición del diploma de especialización medicina en mutuas colaboradoras con la seguridad social. con esta, son ya más de 100 médicos que han recibido una formación especializada en la materia, y, en consecuencia, prestando una mejor atención sanitaria a sus pacientes como sabéis, este curso se dirige a médicos con o sin especialidad, que quieran ejercer o ejerzan su actividad en mutuas colaboradoras con la seguridad social, aportando en profundidad el conocimiento teórico y práctico de las consecuencias lesivas ocasionadas por el trabajo y su reparación, así como de la valoración de la capacidad laboral y/o secuelas, que es necesario conocer y considerar. Todo ello nos anima a continuar trabajando para la convocatoria de una tercera edición, para el curso 25/26, que ha dado comienzo en este mes de octubre de 2025.

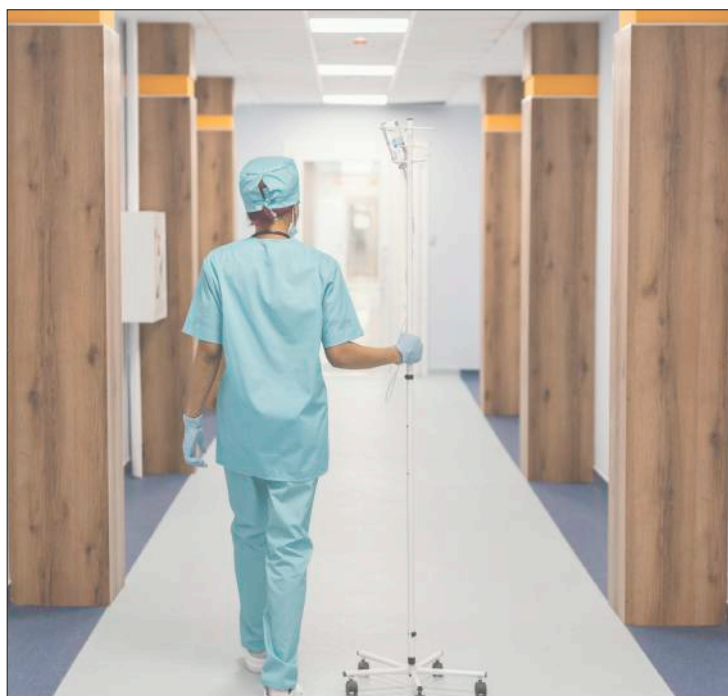

III DIPLOMA DE ESPECIALIZACIÓN MEDICINA EN MUTUAS COLABORADORAS CON LA SEGURIDAD SOCIAL

TITULACIÓN ACREDITADA POR LA
UNIVERSIDAD COMPLUTENSE DE MADRID



Información de los próximos cursos:

ACTIVIDAD FORMATIVA SETLA

DIPLOMA DE ESPECIALIZACIÓN DE ENFERMERÍA EN MUTUAS COLABORADORAS CON LA SEGURIDAD SOCIAL

Este mes de octubre de 2025 ha dado comienzo la primera edición el **Diploma de Especialización de Enfermería en Mutuas Colaboradoras con la Seguridad Social**. Este curso se dirige a Enfermeros con o sin especialidad, que quieran ejercer o ejerzan su actividad en Mutuas Colaboradoras con la Seguridad Social, ofreciendo poner en valor el conjunto de conocimientos tanto teóricos como prácticos necesarios para llevar un adecuado ejercicio profesional en el ámbito de la enfermería de mutuas. Titulación acreditada por la Universidad Complutense de Madrid, en relación con la asistencia sanitaria del Accidente de Trabajo y la Enfermedad Profesional.

Esta formación, busca poner en valor y certificar el conjunto de conocimientos necesarios, tanto teóricos como prácticos, para llevar a cabo el adecuado ejercicio profesional, en un ámbito de la enfermería y del ejercicio profesional, que no tiene el reconocimiento académico de ninguna otra Institución. Dirigido por Alfonso Meneses Monroy y Elena Peinado Illescas. Coordinado por Elena Capellín Millá.



DIPLOMA DE ESPECIALIZACIÓN DE ENFERMERÍA EN MUTUAS COLABORADORAS CON LA SEGURIDAD SOCIAL

TITULACIÓN ACREDITADA POR LA
UNIVERSIDAD COMPLUTENSE DE MADRID



Información de los próximos cursos:



REVISTA RETLA

El pasado 13 de junio de 2025, se publicó un nuevo número de la revista de Setla (RETLA).

EDITORIAL

El legado de una sociedad.

Autor: P. Aragonese López

ORIGINALES

Estudio de coste-efectividad de la adición de implantes bioinductivos de colágeno a las reparaciones del manguito rotador del hombro en el medio laboral

J. L. Avila Lafuente, S. Moros Marco, J. M. García Pequerul, A. C. Sierra Sánchez, P. Ávila Sánchez, M. García Navlet, M. A. Ruiz Ibán

Tratamiento de las úlceras traumáticas con retardo de epitelización mediante estimulación con ondas de choque radiales

M. Nogales, O. Sánchez, M. Rubiol, A. Campos, F. Anasetti

Mejorando la detección de fracturas con inteligencia artificial

Improving fracture detection with artificial intelligence
A. Capelastegui Alber, R. Oca Pernas, G. Iglesias Hidalgo, J. A. Larena, M. A. Ulibarrena Saiz

Gestión del cambio en la implantación de un nuevo modelo asistencial híbrido

M. Díez de Ulzurrun Pausas, P. Teixidó Martínez, A. Alvarez Encinas, F. D. Blanco Gonzalez, V. Bosom Fernandez, M. Ramirez Tamez, V. Arquillo Pua

Aportación de la ecografía en la evaluación de las lesiones en pacientes con hombro doloroso que acuden a urgencias

R. L. Márquez Rodríguez

Evaluación del paciente con hombro doloroso: análisis comparativo de los hallazgos por ecografía y resonancia magnética para el diagnóstico de las lesiones del hombro

R. L. Márquez Rodríguez

CASOS CLÍNICOS

Paseando con un hexápodo en cada pierna.

M. Rubio Galán, J. García López, E. Iglesias Durán

Fractura de os peroneum: diagnóstico infrecuente

S. Rosillo Feron, K. González Valcárcel, A. Orlando Ortega, S. M. Rodriguez-Roque

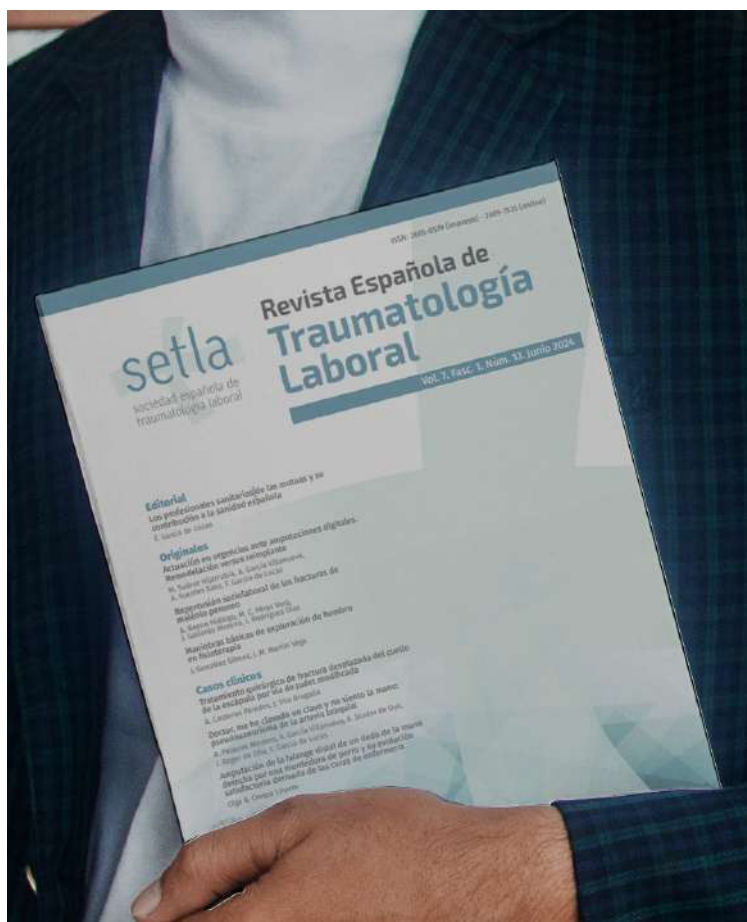

Publicaciones:

CONGRESOS

PARTICIPACIÓN SETLA EN CONGRESO SECOT

Durante el 62 congreso Scot que tuvo lugar los días 1,2, y 3 de octubre con sede en Madrid. Setla contó con participación en cuatro sesiones:

Curso instrucción Fracturas y luxaciones del hombro, cuyo moderador fue Domingo Carpintero y los ponentes Pablo Subirán y Alberto Álvarez.



Truco o trato: ¿Y si te digo que tu también puedes imprimir guías 3D en tu hospital? Moderada por María Jesús Rodríguez Macías y contó con los ponentes: Daniel Berlanga de Mingo y María Jesús Rodríguez Macías.



Fuego Cruzado: Cirugía de la hernia discal. Abordaje percutáneos VS abierto. Moderada por Juan Antonio Aguilera Repiso y con los ponentes Ignacio García Delgado y Raúl Franco Gómez.



Casos clínicos: fracturas por estrés cuello femoral. Moderadora Gloria López Hernández y ponente Miguel Santander Cabañas.



PRÓXIMO CONGRESO NACIONAL SETLA

Los próximos días 20 y 21 de noviembre tendrá lugar el Tarragona el 24 Congreso nacional Setla.

25
AÑOS
2000-2025

setla
sociedad española de
traumatología laboral

24 Congreso
Nacional setla

TARRAGONA 20 y 21 de noviembre 2025

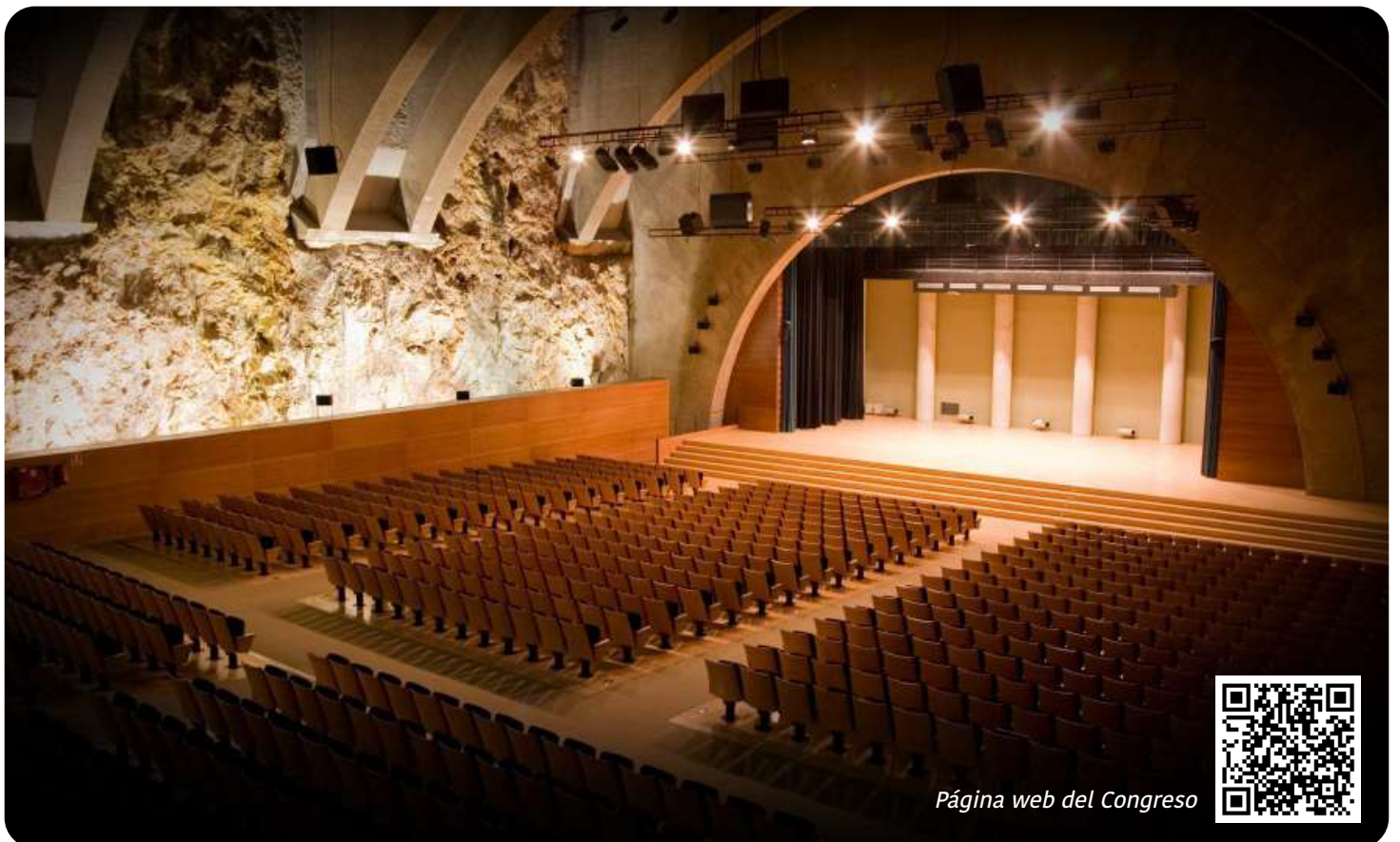

PRÓXIMO CONGRESO NACIONAL SETLA

El congreso contará con tres mesas oficiales:

 Jueves, 20 de Noviembre

 08.15-09.45 h

 Auditori August

I MESA OFICIAL

LESIONES TRAUMÁTICAS DEL CARPO, ABORDAJE MULTIDISCIPLINAR

Presidente: Dr. Raul Gil Albarova

COT Hospital Intermutual de Levante (Valencia)

Director de Área Quirúrgica

Moderador: Dr. Pedro J. Jiménez Honrado

Unidad de Cirugía Reconstructiva Hospital Intermutual de

Levante (Valencia)

Unidad de Mano y Muñeca Hospital Ribera Imske (Valencia)

08.15-08.25

Anatomía del complejo escafolunar y diagnóstico clínico-radiológico

Dra. Cristina Valbuena Esteban

Directora médica y Coordinadora Servicio COT Hospital Intermutual de Euskadi (Bilbao)

08.25-08.35

Clasificación artroscópica y tratamiento de lesiones agudas ligamentosas

Dr. Jaime Alonso Pérez-Barquero

Unidad de Mano Hospital Vithas Valencia 9 de Octubre

08.35-08.45

Técnicas de reparación y reconstrucción del complejo escafolunar

Dr. Oscar Jacobo Edo

Unidad de Mano Hospital MAZ (Zaragoza)

ArthroSport Zaragoza

08.45-08.55

Fracturas-luxaciones del carpo

Dr. Pedro J. Jiménez Honrado

Unidad cirugía Reconstructiva Hospital Intermutual de Levante (Valencia)

Unidad de Mano y Muñeca Hospital Ribera Imske

08.55-09.05

Tratamiento de secuelas: Artrodesis parciales y totales, otras alternativas

Dr. Fernando García de Lucas

Subdirector Médico General de FREMAP (Madrid)

09.05-09.15

Manejo del tratamiento rehabilitador en lesiones del carpo

Dr. Guillem Tortosa Soriano

Jefe de Medicina Física y Rehabilitación Hospital Intermutual de Levante (Valencia)

Director de Gestión asistencial Hospital Intermutual de Levante

09.15-09.45

Discusión

COMITÉ ORGANIZADOR

Presidente

Juan Antonio Aguilera Repiso

Vicepresidente

José M.ª Antón García

Secretaria

Beatriz García de las Heras

Tesorera

Ainhoa Arias Baile

VOCALES

Pablo Aragonese López. COT

Ignacio Caballero Gómez. COT

Elena Capellín Millá. ENFERMERA

Sheila Espada Salado. ENFERMERA

Daniel Freixes García. FISIOTERAPEUTA

Maite Martín Lérica. ASISTENCIAL

Otilia Carrón ASISTENCIAL

Miguel Angel Moltó Precioso. COT

Andrea Paniagua González. COT

Mª Jesus Rodríguez Macías. COT

Mónica Rodríguez Bagó. FISIOTERAPEUTA

José Simón Sánchez. COT

José Carlos Trillo. COT

Comisión técnica asesora

Fernando García de Lucas

Gloria López

Ainhoa Arias Baile

Josep Pous Barral

COMITÉ CIENTÍFICO

Fernando García de Lucas

Gloria López Hernández

Fernando Collado Fábregas

Juan Antonio Aguilera Repiso

José García López

Eduardo Sánchez Alepuz

Maite Martín Lérica

Elena Capellín Millá

Daniel Freixes García



PRÓXIMO CONGRESO NACIONAL SETLA

 Jueves, 20 de noviembre

 10.45-12.15 h

 Auditori August

II MESA OFICIAL

FRACTURAS TORACOLUMBARES

Presidente: Dr. Fernando Collado Fábregas

Senador de SETLA

Moderador: Dr. Juan Antonio Aguilera Repiso

Responsable asistencial Unidad de Columna

Hospital Quirónsalud-Campus Badalona

10.45-10.55

Análisis lesional: radiología, TAC, RM

Dra. Concha Perdices Acero

Radióloga Fremap. Madrid

10.55-11.05

Tratamiento conservador. Indicaciones.

Corsé: cuál, cuándo, cuánto tiempo

Dra. M.ª Jesús Rodríguez Macías

Adjunta Unidad de Columna Hospital Fremap. Madrid

11.05-11.15

Tratamiento quirúrgico. Indicaciones. Instrumentación o artrodesis.

Cirugía percutánea o abierta

Dr. Raul Franco Gómez

Jefe Unidad de Columna Hospital Asepeyo San Cugat. Barcelona

11.15-11.25

¿Cómo y cuándo hay que rehabilitar una fractura de raquis?

Dra. Silvia García Gérboles

Médica rehabilitadora Mutua Universal. Madrid

11.25-11.45

Discusión

11.45-12.15

Casos clínicos

Dr. Juan Antonio Aguilera

Responsable asistencial Unidad de Columna Hospital Quirónsalud-Campus Badalona

Dra. M.ª Jesús Rodríguez Macías

Adjunta Unidad de Columna Hospital Fremap. Madrid

Dra. Mireia Marchante Vilata

Unidad de Columna Hospital Asepeyo San Cugat. Barcelona

 Viernes, 21 de noviembre

 09.30- 11.00 h

 Auditori August

III MESA OFICIAL

SIMULACIÓN: VALIDEZ DE LOS SÍNTOMAS

Presidente: Dr. Javier Vaquero Ruipérez

Senador de SETLA

Moderador y organizador: Dr. Luis A. García-Lomas Pico

Senador SETLA

Consultor C.O.T. MC-Mutual

09.30-09.42h

La simulación. Centrando el tema

Dr. Luis A. García-Lomas Pico

Senador SETLA

Consultor C.O.T. MC-Mutual. Madrid

09.42-09.54h

Herramientas clínicas en el contexto de la validez de los síntomas

Dra. Lara Blasco Velázquez

Mutua Universal ACH Rosario, Madrid

Geseme, Madrid

09.54-10.06h

Abordaje multidisciplinar de la exageración de síntomas.

Un protocolo de actuación

Dra. Mª Pilar Capilla Ramírez

Directora del Departamento Digital de Ciencias Biomédicas y de la Salud. Universidad Europea. Madrid.

10.06-10.18h

Aspectos jurídicos

D. Juan Ramón Serna Hernández

Abogado especialista en Derecho Laboral

10.18-11.00h

Debate con la participación de los integrantes de Mesa y los doctores:

Dra. Leonor Olivares Crespo

C.O.T. de Referencia. ASEPEYO

Dra. Pilar Mª Bernias Domínguez

Jefe Médico Dirección Regional Madrid. FREMAP

Dr. Manuel Asensio Izco

Jefe de Área de Valoración de Secuelas e IP. Fraternidad

Dr. Francisco José Sarasa Oliván

Director de Área de Prestaciones Sanitarias. MAZ